



GOVERNO DO ESTADO
RIO GRANDE DO SUL
SECRETARIA DA CULTURA

DIVULGAÇÃO DAS ATIVIDADES DOS MUSEUS DO RS

CADASTRADOS NO SISTEMA ESTADUAL DE MUSEUS – SEMRS

Prezados,

Solicitamos que as instituições cadastradas junto ao SEM/RS enviem seus eventos para divulgação até quinta- feira de cada semana.

Regras para divulgar atividades das Instituições cadastradas junto ao SEM/RS:

- 1 – As divulgações dos eventos são exclusivas das instituições **devidamente cadastradas junto ao SEM/RS;**
- 2 – É imprescindível que conste no material a ser divulgado o nome completo da atividade com o horário do evento, o período de duração, nome e endereço completo da instituição. Arte da divulgação em jpg. Fonte: Times New Romam, tamanho 12.
- 3 – Enviar a divulgação para o email: **semrsmuseus@gmail.com**
- 4 – Todas as solicitações serão analisadas pela equipe técnica do SEM/RS que autorizará ou não a divulgação.

Atenciosamente,
Equipe do SEM/RS

Atividade 1:



Atividade 2:

Pesquisa de Público Visitante 2022



O SISTEMA ESTADUAL DE MUSEUS/RS - SEDAC

**Informa que o formulário da pesquisa
de público referente ao ano de 2022 já
está disponível nas plataformas do SEM**

Acessem o link para participar da pesquisa:

<https://forms.gle/hCBDvYNaUPCrypJ37>

Atividade 3:

Lançamento do Dia Estadual do Patrimônio Cultural

Com satisfação, anunciamos o lançamento do Dia Estadual do Patrimônio Cultural 2023, realizado hoje, durante o 28o Fórum dos Dirigentes Municipais de Cultura do Rio Grande do Sul. Trata-se de uma celebração coletiva que busca preservar, valorizar e dar visibilidade à riqueza e à grande diversidade dos bens culturais, materiais e imateriais, que pertencem aos gaúchos e gaúchas.

A data faz referência ao Dia Nacional do Patrimônio Cultural, celebrado no Brasil em 17 de agosto. No Rio Grande do Sul, as comemorações se concentram no terceiro final de semana do mês de agosto, que, neste ano, corresponde aos dias 19 e 20.

Nessa quinta edição, o tema do nosso Dia do Patrimônio é “Cultura e Cidadania”. O objetivo é destacar a importância da diversidade cultural, da participação cidadã e do direito de acesso às manifestações culturais. Assim, convidamos as prefeituras e as secretarias municipais de Cultura a participarem conosco para garantir que a celebração atinja o máximo de localidades. Acreditamos que essa é uma oportunidade para valorizarmos a identidade e o patrimônio cultural dos municípios, e esse nível de acesso e envolvimento só pode ser concretizado com o apoio de quem está mais próximo das comunidades.

Em alguns municípios, as celebrações anteriores do Dia do Patrimônio já marcaram iniciativas relevantes no cuidado com os bens culturais, provocando debates e ações em prol de sua conservação. Por isso, entendemos como fundamental o engajamento dos gestores municipais na organização e na articulação local das atividades.

A Secretaria de Estado da Cultura (Sedac) está preparando uma programação oficial com as ações que ocorrerão em todo o território gaúcho, contemplando atividades de sensibilização e de educação patrimonial, bem como de preservação, proteção, valorização e salvaguarda do patrimônio cultural.

Para que as atividades de seu município sejam incluídas na programação, solicitamos que sejam descritas no formulário de adesão que se encontra no site da Sedac, até o **dia 26 de julho**.

Contando com a participação de todos, estamos à disposição para mais informações e esclarecimentos por meio do e-mail

diaestadualdopatrimonio@sedac.rs.gov.br.

Atenciosamente,

Arq. Renato Savoldi

Diretor do IPHAE

Beatriz Araujo,

Secretária de Estado da Cultura

XIII ENEMU - Encontro Nacional dos Estudantes de Museologia

A Subcomissão Científica e Cultural do XIII ENEMU - Encontro Nacional dos Estudantes de Museologia vem por meio deste convidar todas as Entidades de Base de Museologia a compor nossa articulação em nível nacional, a fim de promover a cooperação nacional e fortalecer o Movimento dos Estudantes de Museologia.

O ENEMU é o evento mais importante da articulação nacional dos estudantes de Museologia. Organizado totalmente pelos discentes, busca promover experiências, intercâmbio de conhecimentos e fomentar a pesquisa científica no campo de atuação. É uma plataforma importantíssima para discussão das demandas e dos interesses políticos da classe estudantil de Museologia, onde há a possibilidade de promover debates que impactam não só a classe estudantil, mas também a classe dos Professores, Pesquisadores, dos Trabalhadores de Museus e Instituições Museológicas, e, portanto, dos Formuladores de Políticas Públicas na Área de Museologia. O que implica na temática proposta para esta XIII edição, que acontecerá de 24 a 28 de julho, na Universidade Federal de Ouro Preto - UFOP:

A Nova Definição de Museus: Políticas Públicas na Área da Museologia

O tema desta edição convida todo o Campo Museológico a debater e refletir sobre o estado atual de sua Organização Política perante a Conjuntura Nacional de reconstrução de Políticas Públicas que, durante os últimos seis anos, sofreram ataques sistemáticos na direção do atrofiamento do orçamento público, da destituição de órgãos e mecanismos de fomento a cultura, de censuras à museus e manifestações artísticas, de descasos com instituições culturais (que levaram a incêndios, por exemplo) e de incitação ao ódio e destruição do patrimônio público.

Ao mesmo tempo, observamos certa desmobilização política em todos os níveis de organização do campo Museológico, o que evidencia a importância de nos articularmos pelas redes sociais, mas também presencialmente com a oportunidade do XIII ENEMU, e movimentar nossa classe a fim de conquistar protagonismo nesta nova onda de reconstrução e redefinição das Políticas de Cultura e da Área da Museologia.

Para tal, convidamos os membros dos Centros e Diretórios Acadêmicos, Pesquisadores, Trabalhadores de Museus e Instituições Museológicas para colaborar nas pautas da Classe Estudantil de Museologia a:

1. Fomentar com seus pares a participarem do XIII ENEMU, que acontecerá na cidade de Ouro Preto – Minas Gerais (MG), no período de 24 à 28 de Julho de 2023, sediado pela Universidade Federal de Ouro Preto – UFOP.
2. Divulgar e Promover o período de Submissões de Trabalhos a serem apresentados no evento, que já está aberto e disponível pelo link: <https://linktr.ee/xiiienemu>
3. Participar das Articulações Nacional via grupo do WhatsApp "CONEEMU 2023" (restrito para membros ativos de entidades de base de Museologia) pelo link: <https://chat.whatsapp.com/I9kIhGH4LE64e3xOO2p46a>
4. Contribuir financeiramente para a realização do XIII ENEMU pelo link da vaquinha solidária <https://www.vakinha.com.br/357648> ou via pix vaquinha 3576486@vakinha.com.br

Contamos com sua valorosa Participação!!

XIII ENCONTRO NACIONAL DOS ESTUDANTES DE MUSEOLOGIA

SUBCOMISSÃO CIENTÍFICA E CULTURAL

Departamento de Museologia

Universidade Federal de Ouro Preto

Atividade 5:

**Curso gratuito online
"Plano Museológico: Planejamento estratégico para museus"**



O Instituto Brasileiro de Museus (Ibram) voltou a ofertar o curso gratuito online "Plano Museológico: Planejamento estratégico para museus".

Certificado pela Escola Nacional de Administração Pública (Enap), o curso online tem carga horária de 40h, é autoinstrucional, gratuito e aberto a inscrições a qualquer tempo.

Faça sua inscrição acessando: <https://www.escolavirtual.gov.br/curso/237>

Atividade 6:

Mapa Digital dos Museus do Rio Grande do Sul

Consulte o Mapa Digital para saber sobre os museus de seu município, região ou mesmo de nosso Estado.

Lá você descobrirá o endereço, dias de funcionamento e horário em que estão abertas as mais diversas instituições museológicas do Rio Grande do Sul.

Acesse:

<http://bit.ly/3bO1Iyh>

Atividade 7:

Cursos – Programa Saber Museu

Acessibilidade em Museus

O curso Acessibilidade em Museus foi desenvolvido pelo Instituto Brasileiro de Museus (Ibram) em 2019 e faz parte do **Programa Saber Museus**. Os museus e espaços culturais têm como uma de suas principais funções a comunicação de seu conteúdo ao público, no entanto, frequentemente apresentam barreiras em seus espaços, estratégias e formas de comunicação.

Compreendendo que nossa sociedade é diversa e composta por pessoas com diferentes condições e necessidades é preciso eliminar estas barreiras garantindo o amplo acesso aos espaços e ao conhecimento. Neste sentido, o Instituto Brasileiro de Museus, por meio deste curso, oferece informações básicas sobre como propor, acompanhar e avaliar adequações de acessibilidade universal aos espaços e conteúdos desenvolvidos pelas instituições museológicas.

Documentação de Acervo Museológico

O curso Documentação de Acervo Museológico foi desenvolvido pelo Instituto Brasileiro de Museus (Ibram) em 2019 e faz parte do **Programa Saber Museus**. Para um objeto, a entrada no museu é o setor de documentação. Ali ele receberá seu número de identificação e sua ficha de catalogação. É assim que ele passa de objeto a “bem cultural musealizado”, integrando o inventário da instituição. A documentação é um processo técnico primordial para todas as funções do museu e é feita a partir de diretrizes específicas.

Reconhecendo sua importância para gestão do patrimônio cultural musealizado e sua obrigatoriedade legal, o Instituto Brasileiro de Museus oferece, por meio deste curso, subsídios para a compreensão desse processo técnico.

Conservação Preventiva para Acervos Museológicos

O curso Conservação Preventiva para Acervos Museológicos foi desenvolvido pelo Instituto Brasileiro de Museus (Ibram) em 2019 e faz parte do **Programa Saber Museu**. A conservação preventiva é um conjunto de ações necessárias para desacelerar ou minimizar o processo de degradação dos bens culturais, sendo, portanto, uma ação fundamental a ser desenvolvida por qualquer museu. A falta de informação, a ausência de profissionais capacitados e as limitações financeiras tornam a conservação uma ação menos prioritária e até ausente em diversas instituições museológicas. Pensando nisso, o Ibram desenvolveu um curso com informações básicas necessárias ao desenvolvimento de ações de conservação preventiva para bens culturais musealizados, principalmente quanto a atividades de higienização, manuseio, guarda e transporte. O curso abordará informações gerais de conservação preventiva para diversos suportes, tais como vidro, madeira, couro, tecido, orientando os profissionais na formulação de estratégias que minimizem as ações dos agentes de degradação, de acordo com o contexto e tipo de material de cada acervo preservado no museu.

Para Fazer uma Exposição

O curso Para fazer uma exposição foi desenvolvido pelo Instituto Brasileiro de Museus (Ibram) em 2018 e faz parte do **Programa Saber Museu**. O curso foi desenvolvido com foco na necessidade oferecer orientações básicas e alguns recursos teóricos e metodológicos de concepção, planejamento, execução e avaliação de exposições. Assim, aborda diferentes recursos expográficos, tais como suporte, forma, cor, som, iluminação, textura, imagem, texto e outras representações cenográficas. Concebe a exposição como ferramenta de comunicação, engajamento comunitário, reconhecimento de identidades e valorização da diversidade. Nesse sentido, contribui para a reflexão sobre o papel das exposições, discursos e narrativas na construção de memórias.

Inventário Participativo

O curso Inventário Participativo foi desenvolvido pelo Instituto Brasileiro de Museus (Ibram) em 2019 e faz parte do **Programa Saber Museu**. Uma sociedade tem fortalecida a sua identidade, a sua capacidade de mobilização e o engajamento de seus cidadãos quando reflete sobre a preservação de seu patrimônio cultural integrado a compreensões profundas sobre seu território, convívio e memória, cidadania e participação social. Com o propósito de estimular essa reflexão, o curso oferece recursos conceituais e metodológicos para o levantamento, a descrição, a classificação e a definição do que concerne e afeta as comunidades como patrimônio cultural.

Acesse o conteúdo programático destes cursos no link:

<https://www.escolavirtual.gov.br/programa/110>

5ª Região Museológica

Município: Santa Maria

Instituição: Museu do Imigrante Italiano

Site do museu para divulgação e visualização de acervo nas salas de exposição permanente:

<http://www.museudoimigranteitaliano.org.br>

Atenciosamente

Jacinta Pivetta Vizzotto
Arquivista - UFSM
Especialista em Gestão de Arquivos - UFSM
Mestre em Patrimônio Cultural-PPGPPC - UFSM
jmpivetta@yahoo.com.br
WhatsApp (055) 99944-4220

Atividade 1:

OS TRÊS MARIANOS



Obra de Eduardo Trevisan

A obra retrata da esquerda para a direita os irmãos/médicos José Mariano da Rocha e Francisco Mariano da Rocha, fundadores da Faculdade de Farmácia de Santa Maria (1931) e José Mariano da Rocha Filho, fundador da Universidade Federal de Santa Maria (1960), primeira Universidade Federal do interior do Brasil.

O quadro faz parte da exposição de longa duração do Museu.

Museu Educativo Gama d'Eça / UFSM

Rua do Acampamento, 81 - Centro

Santa Maria - RS

Contato: (55) 3220-9306

Endereço eletrônico: museuedu@gmail.com

Secretaria de Estado da Cultura

Sistema Estadual de Museus - SEM/RS – fone/fax: (51) 32885476 ou 5477

Av. Borges de Medeiros, 1501, 10º andar, Ala norte, 90119-900 - PORTO ALEGRE – RS

semrsmuseus@gmail.com

Atividade 2:

Assistam ao vídeo sobre o Museu Educativo Gama d'Eça produzido pela TV Campus-UFSM.

Acesse o link:

https://www.youtube.com/watch?v=1bsi6RazS_A

Atividade 3:

Nesse ano realizamos duas "lives" no Museu Educativo Gama d'Eça. Seguem os links:

"Live" no Museu Educativo Gama d'Eça, realizada nos 52 anos do Museu - 23 de julho de 2020

https://www.instagram.com/tv/CC_wOWOqkcp/?igshid=1grw4gt5tqfxn&fbclid=IwAR2GZptFxrK31S1zZZOTG10ILXl67NrVrB-dVr2idlFOolbR0oy7tsEJ6Q

Atividade 4:

"Live" no Museu Educativo Gama d'Eça, realizada em 14 de outubro de 2020 –

Projeto Educacional "A Criança e o Museu - 32 anos"

https://www.instagram.com/tv/CGViLefqyWo/?igshid=7hex4rw5xw8a&fbclid=IwAR1grMrnzTN9JL2KsMdwiojC_vZ9BCBkxbD3rzSDk9lSfCp-22uWaIVvHys

Município: Sobradinho

Instituição: Casa da Cultura Sobradinho

Veja o interessante vídeo produzido pela Casa da Cultura Sobradinho.

Assista o trabalho acessando o link:

<https://www.facebook.com/100002006388792/videos/2991891320887718/>

Município: Venâncio Aires

Instituição: Museu de Venâncio Aires

Atividade 1:

Exposições da Casa de Cultura de Venâncio Aires



Exposição
“Sala Boêmia – Atual República Tcheca”

Início :
25 de Maio, na Sala Fixa

Exposição
“A Trajetória da Arqueologia no Rio Grande do Sul”

Início: 25 de Maio
Encerramento: 23 de junho

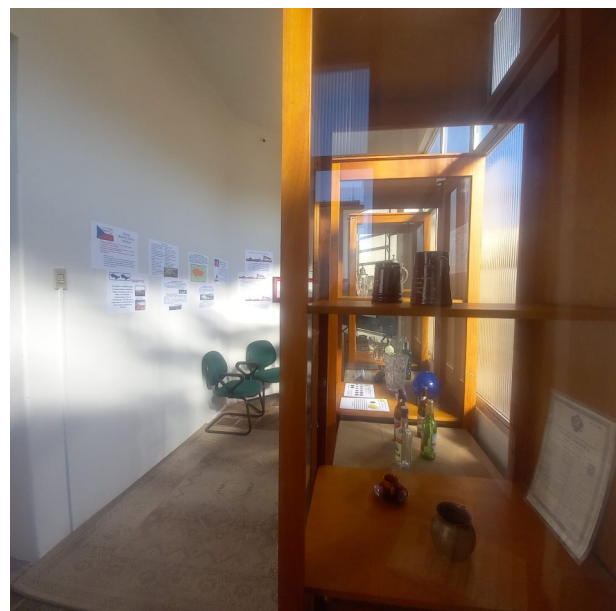

A Casa de Cultura de Venâncio Aires (Museu) está localizado na Rua Osvaldo Aranha, 1021 - Centro, na cidade de Venâncio Aires

Atividade 2:

Exposição "Dez Anos Para um Acordo Farrapo"



A Guerra dos Farrapos aconteceu, principalmente, por causa da insatisfação dos estancieiros gaúchos com a política fiscal do governo brasileiro (impostos). No século XIX, a província do Rio Grande do Sul tinha como principal produto o charque (carne-seca), que era vendido como principal alimentação dos escravos no Sudeste e Nordeste do Brasil.

Nessa Exposição irão ver não somente a história contada nos livros, mas também a história daqueles que, por trás, deram sustento a essa revolta.

Início: 05-06-2023

Término: 29-09-2023

Horários de Visitação: Segunda a sexta das 9 às 11:30h/ 13:30 às 16:30h

Endereço: Rua Osvaldo Aranha, 1021 - Centro de Venâncio Aires.

Núcleo de Cultura de Venâncio Aires
Museu de Venâncio Aires